

องค์การบริหารส่วนตำบลโพธิ์หวาง

## แม่บ่ก่อสร้าง

โครงการก่อสร้างรางระบายน้ำ (ขอยใ้ค้เงิน) ช่วงที่ 1 หมู่ที่ 2 บ้านทุ่งลม

สถานที่ก่อสร้าง

หมู่ที่ 2 บ้านทุ่งลม ต.โพธิ์หวาง อ.เมืองเพชรบุรี จ.เพชรบุรี

สารบัญแบบ	
หน้า	ชื่อแบบ
01	ปก
02	สารบัญ แบบที่
03	ข้อกำหนดทั่วไป
04	แปลนโครงการ
05	แบบขอ (1)
06	ป้ายโครงการ
07	ป้ายประชาสัมพันธ์

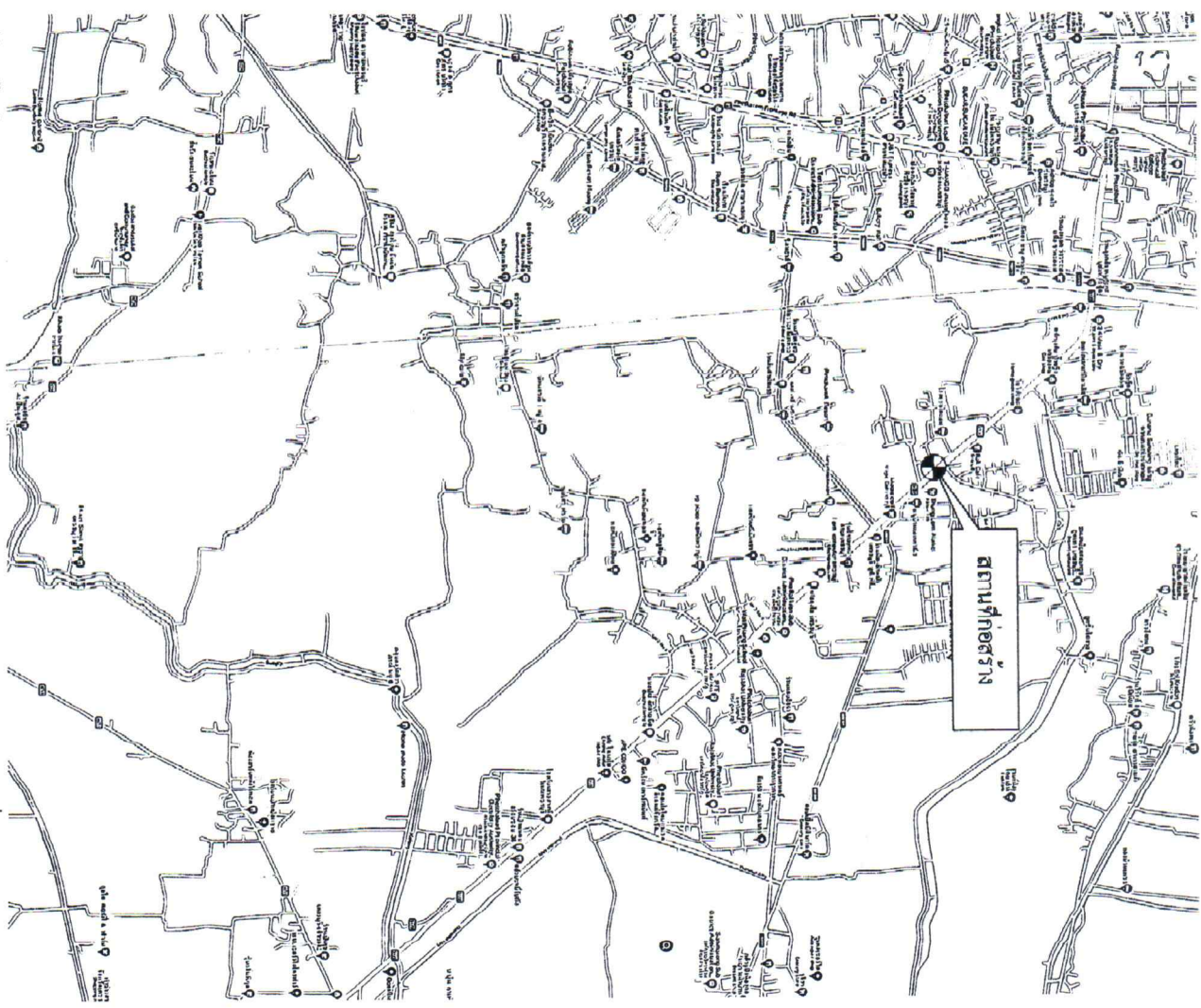

แปลนที่ 1 ปลูก

Scale not to scale

รายการละเอียดโครงการ

ชื่อโครงการ : โครงการก่อสร้างโรงงานน้ำ (ชอเคอนอิน) ช่วงที่ 1 หมู่ที่ 2 บ้านหนอง  
สถานที่ก่อสร้าง : หมู่ที่ 2 บ้านหนอง

ค่าพิกัดโครงการ : 13°04'51.2"N 98°57'52.4"E

รายการดำเนินการ : งานก่อสร้าง 0.50 เมตร สิก 0.50 เมตร ยาว 232 เมตร หรือโดยสภาพพื้นที่ พร้อมป้ายโครงการจำนวน 1 ป้าย รายละเอียดตามแบบกำหนด



องค์การบริหารส่วนตำบลโพธิ์หวาน

โครงการ

โครงการก่อสร้างโรงงานน้ำ (ชอเคอนอิน) ช่วงที่ 1 หมู่ที่ 2 บ้านหนอง

สถานที่ก่อสร้าง

หมู่ที่ 2 บ้านหนอง ด.โพธิ์หวาน อ.เมืองเพชรบุรี จ.เพชรบุรี

นาย สมาน คุ้มทรัพย์

นายก อบจ.บุรีรัมย์ วันที่ 11/2/24  
วันที่ 11/2/24

นาย

นาย สมาน คุ้มทรัพย์

นาย

นาย สมาน คุ้มทรัพย์

นาย

นาย สมาน คุ้มทรัพย์

นาย สมาน คุ้มทรัพย์

PRW(S)66-2-1

นาย

สารบัญ แบบที่

นาย

นาย สมาน คุ้มทรัพย์

นาย

Date

02 07





องค์การบริหารส่วนตำบลโพธิ์หวาน

คู่มือช่าง

โครงการก่อสร้างระบบ  
น้ำ (ชอซีเคอนอิน) ราง  
ที่ 1 หมู่ที่ 2 บ้านทุ่งลม

สถานที่ก่อสร้าง

หมู่ที่ 2 บ้านทุ่งลม ต.โพธิ์  
หวาน อ.เมืองเพชรบุรี จ.  
เพชรบุรี

สาขา อบรม ณ สำนักชลประทาน

ขุมพล ฐิติพงษ์เกียรติ ๒๕๖๑-๒๕๖๔  
วันที่ ๒๕ สิงหาคม ๒๐๒๑ ปีที่ ๑

ตรวจสอบ

*(Signature)*

นายสุวิภากร ฐิติพงษ์เกียรติ  
วิศวกรผู้ชำนาญการสูง ณ สำนักชลประทาน

ตรวจสอบ

*(Signature)*

นายอภิรักษ์ ฐิติพงษ์เกียรติ  
ช่างเทคนิคช่างสำรวจ ณ สำนักชลประทาน

วันที่มอบ

*(Signature)*

นายสุวิภากร ฐิติพงษ์เกียรติ  
นายอภิรักษ์ ฐิติพงษ์เกียรติ

หมายเลขแบบ

PRW(S)66-2-1

ขนาดแบบ

แปลนโครงการ

ขนาดพื้นที่

ตามที่ระบุ

วันที่มอบ

Date

หน้า

04

จำนวน

07

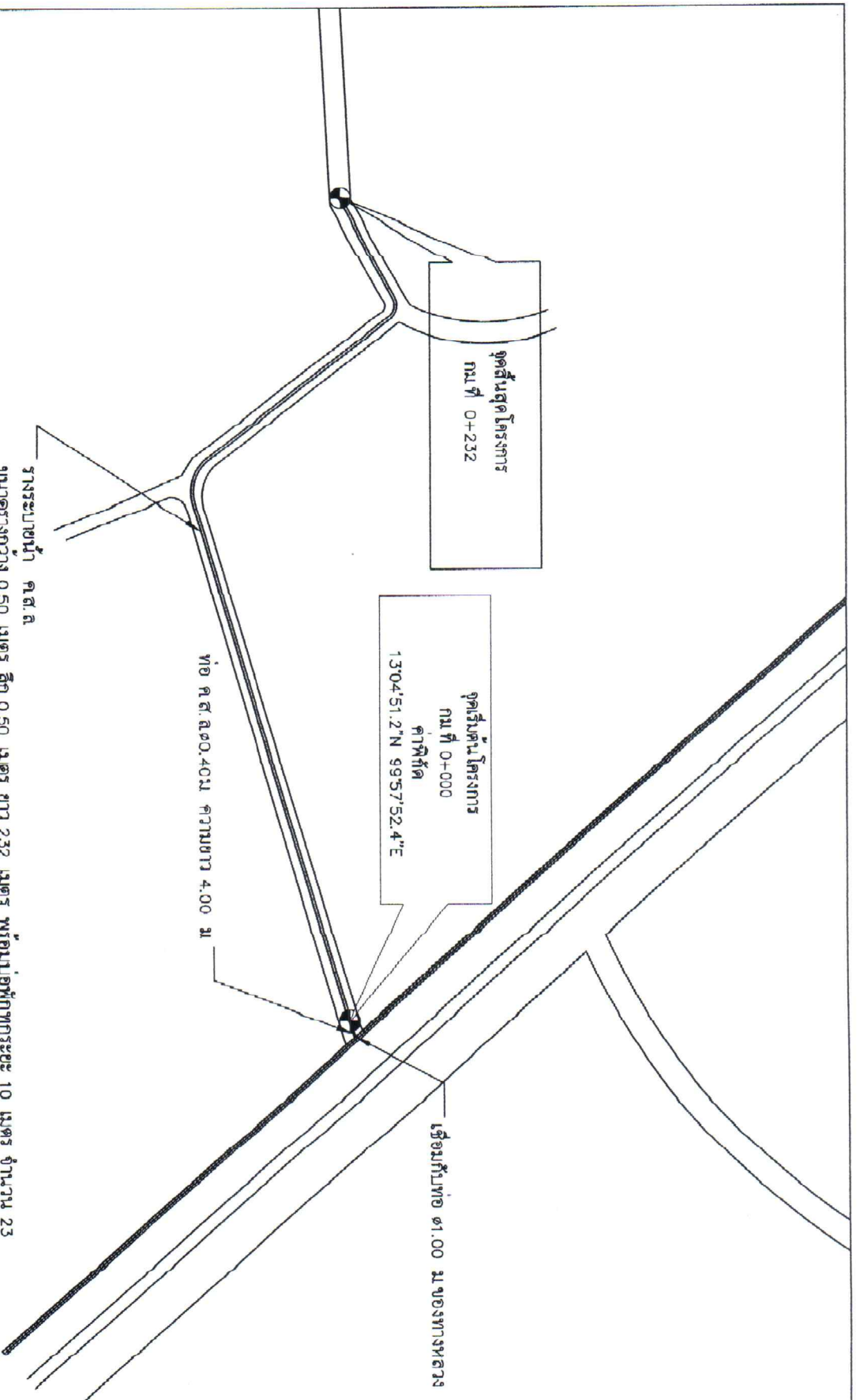

รางระบายน้ำ ค.ส.ล.  
ขนาดรางกว้าง 0.50 เมตร ลึก 0.50 เมตร ยาว 232 เมตร พร้อมบ่อพักทุกระยะ 10 เมตร จำนวน 23 บ่อ หรือตามสภาพพื้นที่ พร้อมป้ายโครงการจำนวน 1 ป้าย รายละเอียดตามแบบที่แนบมา

**รายการละเอียดโครงการ**

ชื่อโครงการ : โครงการก่อสร้างระบบน้ำ (ชอซีเคอนอิน) ช่วงที่ 1 หมู่ที่ 2 บ้านทุ่งลม  
สถานที่ก่อสร้าง : หมู่ที่ 2 บ้านทุ่งลม  
ค่าที่ดินโครงการ : 13°04'51.2"N 99°57'52.4"E  
รายการค่าเงินการ : ขนาดรางกว้าง 0.50 เมตร ลึก 0.50 เมตร ยาว 232 เมตร พร้อมบ่อพักทุกระยะ 10 เมตร จำนวน 23 บ่อ หรือตามสภาพพื้นที่ พร้อมป้ายโครงการจำนวน 1 ป้าย รายละเอียดตามแบบที่แนบมา

รายการประกอบแบบ

1. วัสดุต่าง ๆ มีหน่วยเป็นเมตร นอกจากระบุเป็นเหลี่ยมอื่น
2. คอนกรีตใช้กำลังอัดปรีะสลับไม่บ่อยกว่า 240 กก/ซม<sup>3</sup>(ใช้ทั้งของแข็งและลูกบาศก์)
3. เหล็กเสริม
- 3.1. เหล็กกลมรีแบน (ROUND BARS) สลักชนิด RB ใช้ในคุณภาพ SR-24 ตาม มอก.20
- 3.2. เหล็กข้ออ้อย (DEFORMED BARS) สลักชนิด DB ใช้ในคุณภาพ SD-40 ตาม มอก.24
4. เหล็กโครงสร้างรูปพรรณรีดร้อนใช้ในงานโครงสร้างเหล็ก
5. ความยาวและระยะวางเหล็กเสริมตามรายละเอียดในแบบแปลน
6. ระบุในรายละเอียดของชุดคำนวณงาน
7. ระบุในรายละเอียดของชุดคำนวณงาน
8. ระบุในรายละเอียดของชุดคำนวณงาน
9. ให้ความสูงของงานรับน้ำหนัก 1 ซม. ต่อความยาวรับน้ำหนัก 10.00 ม. และให้รับน้ำหนักที่คำนวณโดยยึดตามรายละเอียดของชุดคำนวณงาน
10. ในกรณีที่ได้มีการพิจารณาแล้วแต่ยังไม่ชัดเจน

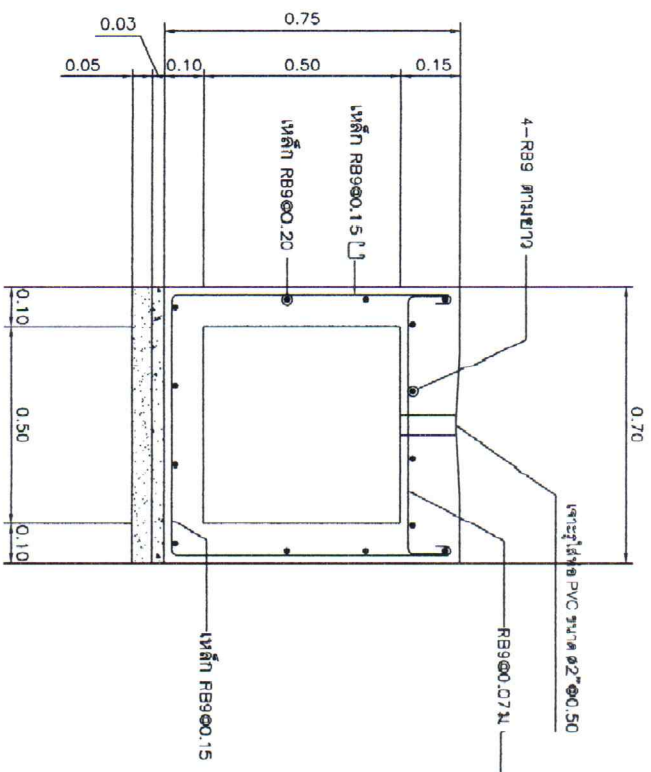

รูปตัดตรง (ผ่าหลังเปิดได้)  
ขนาดกระดาษ 1:15

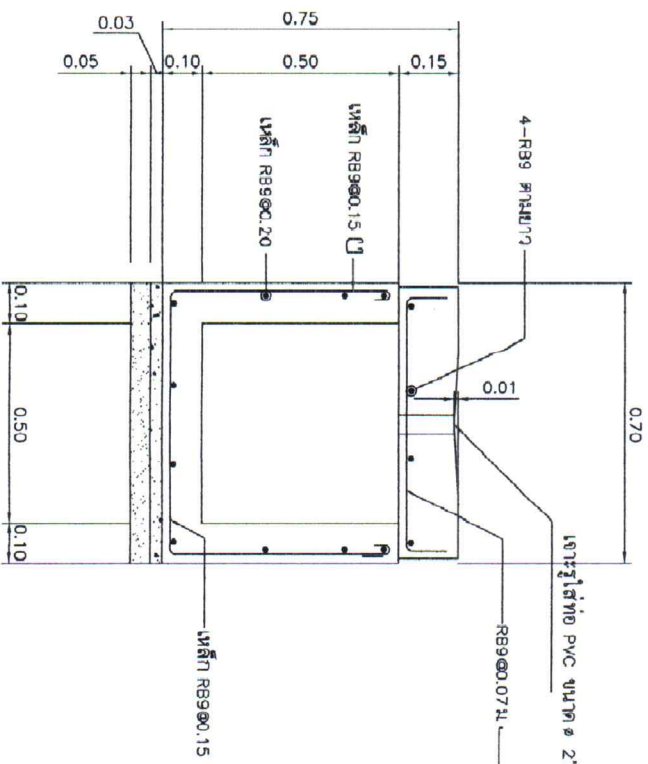

รูปตัด (ผ่าตรงเปิดได้)  
ขนาดกระดาษ 1:15

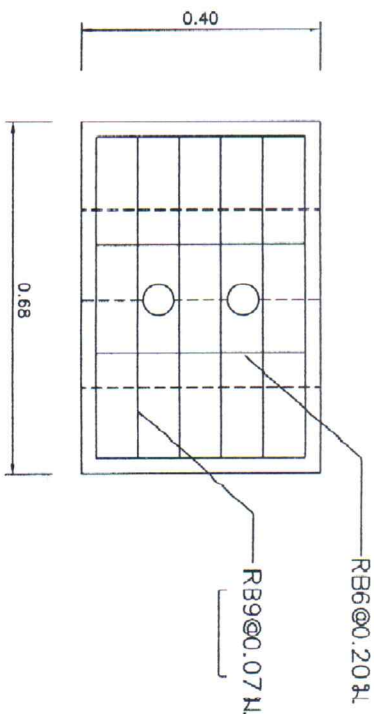

ขนาดกระดาษ 1:15

แปลนภาพตัดตรงขยาย

1:15

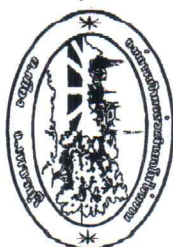

องค์การบริหารส่วนตำบลโพธิ์โพธิ์

ชุดโครงการ

โครงการก่อสร้างระบบ  
น้ำ (ของไหลเออนอื่น) ช่วง  
ที่ 1 หมู่ที่ 2 บ้านทุ่งกลม

วันที่ 2 มีนาคม 2565

นาย 2 บ้านทุ่งกลม ด.โพธิ์  
พชร 2 บ้านทุ่งกลม

นาย 2 บ้านทุ่งกลม

นาย 2 บ้านทุ่งกลม

นาย 2 บ้านทุ่งกลม

นาย 2 บ้านทุ่งกลม

นาย 2 บ้านทุ่งกลม

นาย 2 บ้านทุ่งกลม

นาย 2 บ้านทุ่งกลม

นาย 2 บ้านทุ่งกลม

แบบขยาย (1)

นาย 2 บ้านทุ่งกลม

นาย 2 บ้านทุ่งกลม

นาย 2 บ้านทุ่งกลม

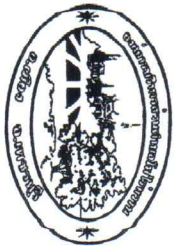

องค์การบริหารส่วนตำบลโพธิ์ไทรหวาน

ศิลปกรรม

โครงการก่อสร้างระบบกักเก็บน้ำ (ชอชโศกแอนอนัน) ช่วงที่ 1 หมู่ที่ 2 บ้านทุ่งลม

สถานที่ตั้ง

หมู่ที่ 2 บ้านทุ่งลม ต.โพธิ์ไทรหวาน อ.เมืองเพชรบุรี จ.เพชรบุรี

วันที่ ออกแบบ ๑๖/๐๖/๒๕๖๒

ขนาด ๑:๑๐๐ (รูปตัด) ๑:๑๐๐ (รูปนูน)

ผู้เขียน

นายวิชากร ฐาปนาศิลป์ (นายวิชากร ฐาปนาศิลป์ อนุ โยธาธิการ)

ผู้ตรวจสอบ

นายวิชากร ฐาปนาศิลป์ (นายวิชากร ฐาปนาศิลป์ อนุ โยธาธิการ)

วันที่รับ

๑๖/๐๖/๒๕๖๒

หมายเลขโครงการ

PRW(S)๑๖-๒-๑

ชื่อโครงการ

น้ำยโครงการ

วันที่รับ

Date

หน้า ๐๖ จาก ๐๗

แผนผังรายละเอียดการก่อสร้าง

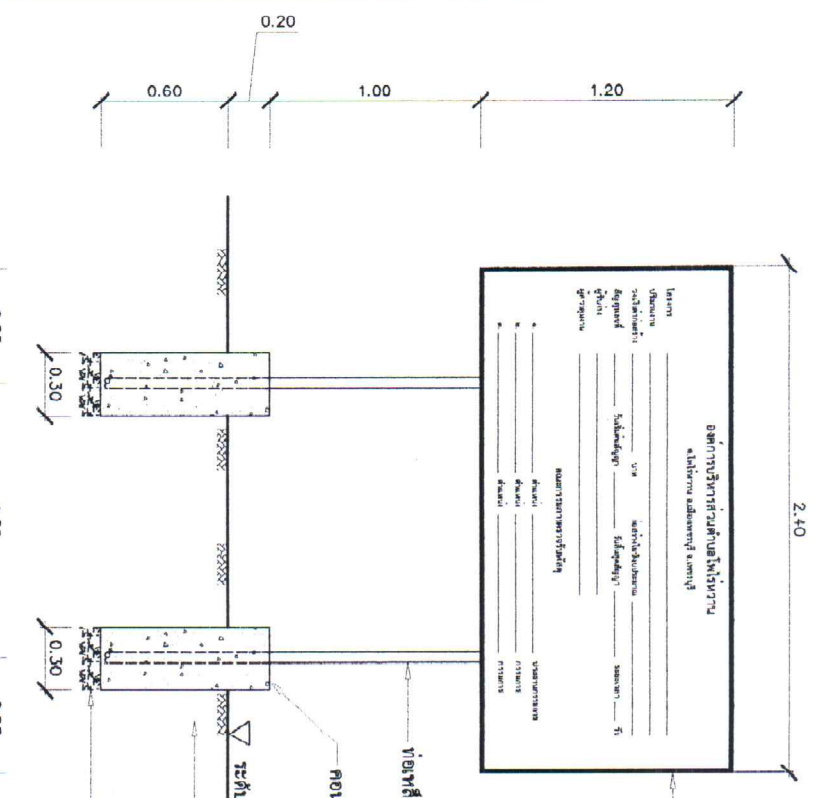

รูปตัดขวาง  
Scale 1:50

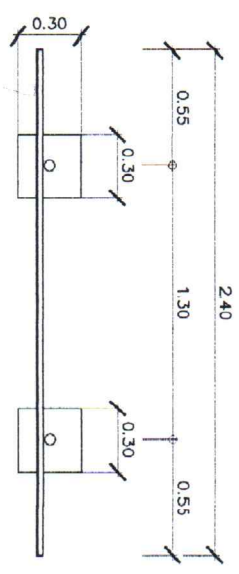

รูปแปลน  
Scale 1:50

รายการประกอบแบบ

1. พื้นบ่อและเสา ให้ทำหินตะกอน 2 ชั้น แต่สำหรับตัวบ่อให้มีเสาเดียว (ทั้งตำแหน่งและตำแหน่ง)
2. สำหรับเสาให้ทำเสาให้ทำหน้าดินและตำแหน่งตามความเหมาะสม แต่ต้องมีความตามแบบที่ออกแบบ
3. สำหรับบ่อให้ทำหน้าดิน ๑ เมตร หน้า ๒ นิ้ว
4. ตำแหน่งการติดตั้งบ่อ ให้ตั้งให้มีความเหมาะสมกับพื้นที่ ความสวยงามและความปลอดภัยของคนงานเป็นผู้กำหนด

หมายเหตุ

- (1) ชื่อของโครงการของส่วนท้องถิ่น
  - (2) ประเภทและชนิดสิ่งก่อสร้าง
  - (3) มีงบประมาณที่ทำการก่อสร้าง
  - (4) วัสดุและค่าก่อสร้าง และแหล่งเงินที่ก่อสร้าง
  - (5) ระยะเวลาที่ผู้รับจ้างจะรับทราบปริมาณการก่อสร้าง
- (กำหนดวันเริ่มงานและวันสิ้นสุดการรับทราบ)

แผนแปลนโยนระหวางการ  
ดำเนินการก่อสร้าง

รูปแปลน 1:25

แผ่นไม้ยึดหนา 4 มม

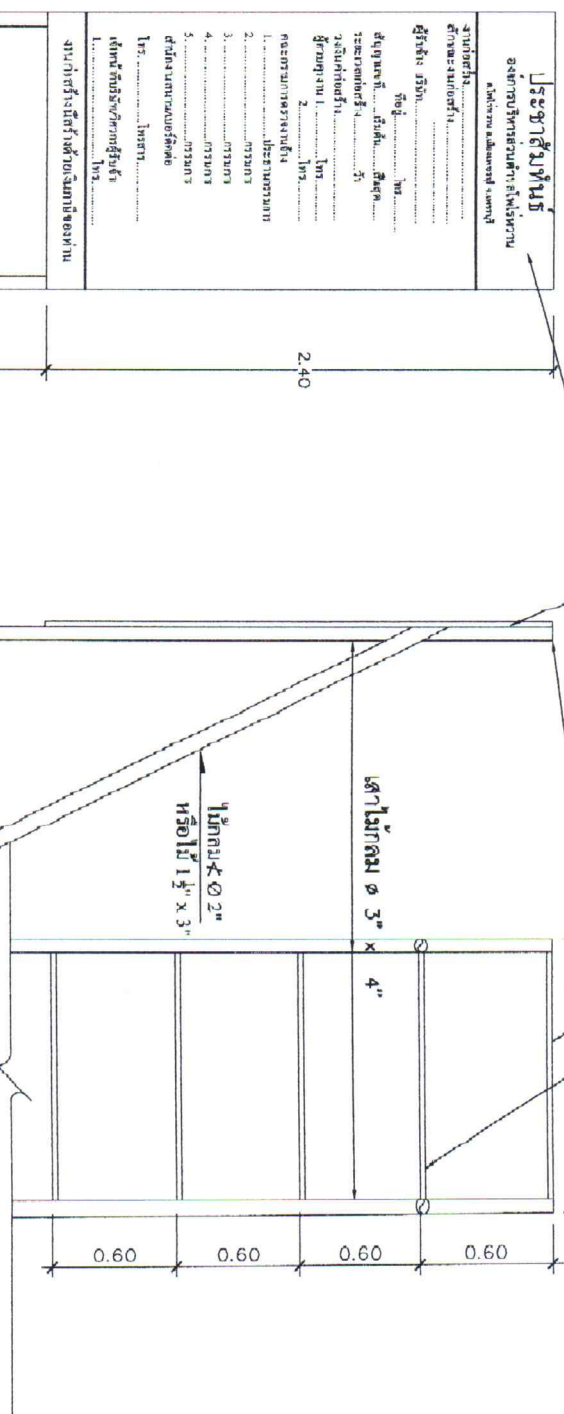

รูปคานหลัง 1:25

รายการประกอบแบบ

1. พื้นป้ายยกฟ้าทำ ใช้น้ำพลาสติกหรือแผ่นป้ายไอน์ดิบดทั้ง
2. ตัวหนีง้อลิซาช
3. ขานดัดทรงไม้กล้อกำหนดความเหมาะสม ข้อความตามแบบกำหนด
4. แผ่นไม้ยึดขนาดกว้าง 1.20 ม ยาว 2.40 มหนา 4 มม

รูปคานหน้า 1:25

รูปคานหลัง 1:25

หมายเหตุ

- ให้ทำการติดตั้งป้ายชื่ออาคารบริเวณสถานที่ก่อสร้าง แห่งละ 1 ป้าย
- บริเวณจุดก่อสร้างที่สามารถมองเห็นได้ชัดเจน



องค์การบริหารส่วนตำบลโพธิ์หวาน

ผู้ตรวจฯ

โครงการก่อสร้างระบบ  
น้ำ (ขอใช้คนอื่น) ของ  
ที่ 1 หมู่ที่ 2 บ้านทุ่งลม

สถานที่ก่อสร้าง

หมู่ที่ 2 บ้านทุ่งลม ต.โพธิ์  
หวาน อ.เมืองเพชรบุรี จ.  
เพชรบุรี

ตรา ลงนาม/ หน้าที่และชื่อรับมอบ

ขุนทด รัฐบุณย์เกียรติ ๑๗/๑๒/๒๕๖๔  
วันที่ ๑๗ สิงหาคม ๒๕๖๔

ตราลงนาม

นายสุวิภากร ฐิปานกลืน  
(ตำแหน่ง/ตำแหน่งหน้าที่ราชการ)

ตราลงนาม

นายสุวิภากร ฐิปานกลืน  
(ตำแหน่ง/ตำแหน่งหน้าที่ราชการ)

ตราลงนาม

นายสุวิภากร ฐิปานกลืน  
(ตำแหน่ง/ตำแหน่งหน้าที่ราชการ)

ตราลงนาม

นายสุวิภากร ฐิปานกลืน  
(ตำแหน่ง/ตำแหน่งหน้าที่ราชการ)

ตราลงนาม

นายสุวิภากร ฐิปานกลืน  
(ตำแหน่ง/ตำแหน่งหน้าที่ราชการ)

ตราลงนาม

นายสุวิภากร ฐิปานกลืน  
(ตำแหน่ง/ตำแหน่งหน้าที่ราชการ)

ตราลงนาม

นายสุวิภากร ฐิปานกลืน  
(ตำแหน่ง/ตำแหน่งหน้าที่ราชการ)

ตราลงนาม

07

07