

สรุปผลการประมาณราคาก่อสร้าง

ส่วนราชการ กองช่างองค์การบริหารส่วนตำบลโพไร่หวาน อำเภอเมือง จังหวัดเพชรบุรี

โครงการก่อสร้าง โครงการก่อสร้างรางระบายน้ำพร้อมบ่อพักตั้งแต่บ้านพี่แม่ถึงบ้านข้างดม หมู่ที่ ๔ บ้านเพ็ญ ยาว ๒๕๙ เมตร กว้าง ๑ เมตร ลึก ๒ เมตร พร้อมป้ายโครงการ ๑ ป้ายรายละเอียด ตามแบบที่ อบต.กำหนด

สถานที่ตั้งโครงการ หมู่ที่ ๔ ตำบลโพไร่หวาน อำเภอเมือง จังหวัดเพชรบุรี

เจ้าของงาน องค์การบริหารส่วนตำบลโพไร่หวาน

หน่วยงานออกแบบแปลนและรายการ กองช่างองค์การบริหารส่วนตำบลโพไร่หวาน

ประมาณราคาตามแบบ ปร.๔ จำนวน ๒ แผ่น

ประมาณราคาเมื่อวันที่

ลำดับที่	รายการ	รวมค่างานต้นทุน เป็นเงิน (บาท)	FACTOR F	ค่าก่อสร้างทั้งหมด รวมเป็นเงิน (บาท)	หมายเหตุ
๑	ประเภทงานอาคาร	๑,๐๗๓,๙๓๓.๗๖	๑.๓๐๕๖	๑,๔๐๒,๑๒๗.๙๑	
๒	ประเภทงานทาง				
๓	ประเภทงาน ชลประทาน				
	ป้ายโครงการ ๑ ป้าย			๓,๐๐๐	
	ดอกเบี้ยเงินกู้ ๖ %				
	ภาษีมูลค่าเพิ่ม ๗ %				
	เงินล่วงหน้าจ่าย ๐ %				
สรุป	รวมค่าก่อสร้างเป็นเงินทั้งสิ้น			๑,๔๐๕,๑๒๗.๙๑	ปรับลดเศษ
	เป็นเงินประมาณ			๑,๔๐๕,๑๐๐.๐๐	๒๗.๙๑บาท
	ตัวอักษร หนึ่งล้านสี่แสนห้าพันหนึ่งร้อยบาทถ้วน				

ขนาดหรือเนื้อที่ - ตร.ม.

เฉลี่ยราคาประมาณ - บาท/ตร.ม.

ตรวจสอบ,ประมาณการ.....ผู้อำนวยการกองช่าง
(นายวินัย กู้นาม)

เห็นชอบ พันจำโท.....ปลัดองค์การบริหารส่วนตำบลโพไร่หวาน
(ธนช ศิริรัตน์)

อนุมัติ สิบเอก.....นายกองค์การบริหารส่วนตำบลโพไร่หวาน
(วัลลภ แจ่มจำรัส)

สรุปผลการประมาณราคาก่อสร้าง

ส่วนราชการ กองช่างองค์การบริหารส่วนตำบลโพไร่หวาน อำเภอเมือง จังหวัดเพชรบุรี
โครงการก่อสร้าง โครงการก่อสร้างวางระบายน้ำพร้อมบ่อพักตั้งแต่บ้านพีแม่ทถึงบ้านข้างตม
หมู่ที่ ๔ บ้านเพรียง ยาว ๒๕๙ เมตร กว้าง ๑ เมตร ลึก ๒ เมตร พร้อมป้ายโครงการ ๑ ป้ายรายละเอียด
ตามแบบที่ อบต.กำหนด

สถานที่ตั้งโครงการ หมู่ที่ ๔ ตำบลโพไร่หวาน อำเภอเมือง จังหวัดเพชรบุรี

เจ้าของงาน องค์การบริหารส่วนตำบลโพไร่หวาน

หน่วยงานออกแบบแปลนและรายการ กองช่างองค์การบริหารส่วนตำบลโพไร่หวาน

ประมาณราคาตามแบบ ปร.๕ จำนวน ๒ แผ่น

ประมาณราคาเมื่อวันที่

ลำดับที่	รายการ	รวมค่างานต้นทุน เป็นเงิน (บาท)	FACTOR F	ค่าก่อสร้างทั้งหมด รวมเป็นเงิน (บาท)	หมายเหตุ
๑	ประเภทงานอาคาร	๑,๐๗๓,๙๓๓.๗๖	๑.๓๐๕๖	๑,๔๐๒,๑๒๗.๙๑	
๒	ประเภทงานทาง				
๓	ประเภทงาน ชลประทาน				
	ป้ายโครงการ ๑ ป้าย			๓,๐๐๐	
	ดอกเบี้ยเงินกู้ ๖ %				
	ภาษีมูลค่าเพิ่ม ๗ %				
	เงินล่วงหน้าจ่าย ๐ %				
สรุป	รวมค่าก่อสร้างเป็นเงินทั้งสิ้น			๑,๔๐๕,๑๒๗.๙๑	ปรับลดเศษ
	เป็นเงินประมาณ			๑,๔๐๕,๑๐๐.๐๐	๒๗.๙๑บาท
	ตัวอักษร หนึ่งล้านสี่แสนห้าพันหนึ่งร้อยบาทถ้วน				

ขนาดหรือเนื้อที่ - ตร.ม.

เฉลี่ยราคาประมาณ - บาท/ตร.ม.

พันจ๋าโท..... ประธานกรรมการ

(ธนช ศิริรัตน์)

.....กรรมการ
(นายวินัย กุ๋นนาม)

.....กรรมการ
(นางรุ่งทิวา เอี่ยมสำอางค์)

รายการประมาณราคาก่อสร้าง โครงการก่อสร้างรางระบายน้ำพร้อมบ่อพักตั้งแต่บ้านแม่ทิงบ้านช่างตม หมู่ที่ ๔ บ้านเพ็รียง ยาว ๒๕๙ เมตร กว้าง ๑ เมตร
 ลึก ๒ เมตร พร้อมป้ายโครงการ ๑ ป้ายรายละเอียดตามแบบที่ อบต.กำหนด
 สถานที่ตั้งโครงการ หมู่ที่ ๔ ตำบลโพไร่หวาน อำเภอเมือง จังหวัดเพชรบุรี
 หน่วยงานออกแบบและรายการ องค์การบริหารส่วนตำบลโพไร่หวาน
 ประมาณการโดย นายวินัย กุ๋นงาม

แบบเลขที่ -

เจ้าของงาน องค์การบริหารส่วนตำบลโพไร่หวาน
 ประมาณราคาเมื่อวันที่

ลำดับ ที่	รายการ	จำนวน	หน่วย	ค่าวัสดุ		ค่าแรงงาน		รวมค่าวัสดุและ ค่าแรงงาน (บาท)	หมายเหตุ
				ราคาหน่วย (บาท)	จำนวนเงิน (บาท)	ราคา หน่วยละ (บาท)	จำนวนเงิน (บาท)		
๑	งานดินชุดพร้อมรื้อถอนเดิม	๒๕๙	ลบ.ม.			๗๕	๑๙,๔๒๕	๑๙,๔๒๕	กรมบัญชีกลาง
	งานคอนกรีต								
๒	คอนกรีตผสมเสร็จ (Strength ๒๔๐ กก./ตร.ซม.)	๑๒๑.๗๓	ลบ.ม.	๑,๖๖๐	๒๐๒,๐๗๑.๘	๓๐๖	๓๗,๒๔๙.๓๘	๒๓๙,๓๒๑.๑๘	พาณิชย์จังหวัด
๓	เหล็ก RB Ø ๙ มม.	๑,๖๙๐	กก.	๑๑๖	๑๙๖,๐๔๐	๑๕	๒๕,๓๕๐	๒๒๑,๓๙๐	พาณิชย์จังหวัด
๔	ลาดผูกเหล็ก เบอร์ ๑๘	๑๒๖	กก.	๔๐	๕,๐๔๐	-	-	๕,๐๔๐	พาณิชย์จังหวัด
๕	ดินปรับรองพื้น	๑,๐๓๖	ลบ.ม.	๒๕๐	๒๕๙,๐๐๐	๒๕	๒๕,๙๐๐	๒๘๔,๙๐๐	พาณิชย์จังหวัด
๖	ทรายรองพื้น	๑๕.๕๔	ลบ.ม.	๔๒๐	๖,๕๒๖.๘	-	-	๖,๕๒๖.๘	พาณิชย์จังหวัด
๗	ไม้แบบ	๑๔๑.๔๔	ลบ.ฟ.	๔๐๐	๕๖,๕๗๖	๘๐	๑๑,๓๑๕.๒	๖๗,๘๙๑.๒	พาณิชย์จังหวัด
๘	ตะปู	๔๐	กก.	๔๐	๑,๖๐๐	-	-	๑,๖๐๐	พาณิชย์จังหวัด
	งานฝาราง								
๙	คอนกรีตผสมเสร็จ (Strength ๒๔๐ กก./ตร.ซม.)	๓๘.๘๕	ลบ.ม.	๑,๖๖๐	๖๔,๔๙๑	๓๐๖	๑๑,๘๘๘.๑	๗๖,๓๗๙.๑	พาณิชย์จังหวัด

รายการประมาณราคาก่อสร้าง โครงการก่อสร้างรางระบายน้ำพร้อมบ่อพักตั้งแต่บ้านแม่ทิงบ้านช่างตม หมู่ที่ ๔ บ้านเพ็ญ ยาว ๒๕๙ เมตร กว้าง ๑ เมตร ลึก ๒ เมตร พร้อมโยธาโครงการ ๑ บ้ายรายละเอียดตามแบบที่ อบต.กัทหนด

สถานที่ตั้งโครงการ หมู่ที่ ๔ ตำบลโพไร่หวาน อำเภอเมือง จังหวัดเพชรบุรี

หน่วยงานออกแบบและรายการ องค์การบริหารส่วนตำบลโพไร่หวาน

ประมาณการโดย นายวินัย กุ๋นวม

แบบเลขที่ -

เจ้าของงาน องค์การบริหารส่วนตำบลโพไร่หวาน

ประมาณราคาเมื่อวันที่

ลำดับ ที่	รายการ	จำนวน	หน่วย	ค่าวัสดุ		ค่าแรงงาน		รวมค่าวัสดุและ ค่าแรงงาน (บาท)	หมายเหตุ
				ราคาหน่วย ละ (บาท)	จำนวนเงิน (บาท)	ราคา หน่วยละ (บาท)	จำนวนเงิน (บาท)		
๑๐	เหล็ก RB Ø ๙ มม.	๗๙๔	เส้น	๑๑๖	๘๖,๑๐๔	๑๕	๑๑,๙๑๐	๑๐๔,๐๑๔	พานิชย์จังหวัด
๑๑	ลาดผูกเหล็ก เบอร์ ๑๘	๑๑๗	กก.	๔๐	๔,๖๘๐	-	-	๔,๖๘๐	พานิชย์จังหวัด
๑๒	ไม้แบบฟาราง	๗๓.๖	ลบ.ม.	๔๐๐	๒๙,๔๔๐	๘๐	๕,๘๘๘	๓๕,๓๒๘	พานิชย์จังหวัด
๑๓	ตะปู	๖๔.๗๕	กก.	๔๐	๒,๕๙๐	-	-	๒,๕๙๐	พานิชย์จังหวัด
๑๔	ท่อ PVC Ø ๑ ๑/๒"	๖๗.๓๔	เส้น	๗๒	๔,๘๔๘.๔๘	-	-	๔,๘๘๘.๔๘	พานิชย์จังหวัด
-	รวมค่าวัสดุ + ค่าแรง				๙๒๕,๐๐๘.๐๘		๑๔๘,๙๒๕.๖๘	๑,๐๗๓,๙๓๓.๗๖	

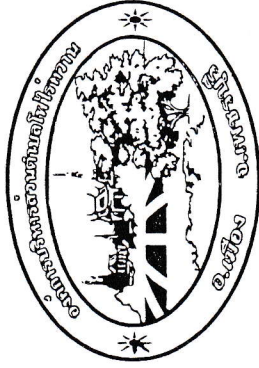

แบบก่อสร้าง

ก่อสร้างรายงานรายน้ำพร้อมบ่อพักตั้งแตบ้านพี่แม่ถึงบ้านช่างดม หมู่ 4 บ้านเพ็รียง

สถานที่ก่อสร้าง

หมู่ที่ 4 ต.โพไร่หวาน อ.เมืองเพชรบุรี จ.เพชรบุรี

สารบัญแบบ	
แผ่นที่	รายการ
1	ปกหน้า
2	แผนที่สังเขป
3	รายการประกอบแบบ
4	แปลนโครงการ
5	แบบขยาย(1)
6	แบบขยาย(2)
7	ป้ายโครงการ
8	ป้ายประชาสัมพันธ์

รายละเอียดโครงการ

ก่อสร้างรางระบายน้ำพร้อมบ่อพักตั้งแต่บ้านพี่แม่ถึงบ้านช่างดอม หมู่ 4 บ้านเหนือ ตำบลท่าก้อ อำเภอเมืองพะเยา จังหวัดเชียงราย
 วิทยุ 4 ต.โพธิ์หลวง อ.เมืองพะเยา จ.เชียงราย
 รายละเอียดโครงการ
 ขนาดกว้าง 1.00 เมตร ลึก 2.00 เมตร ยาว 259 เมตร

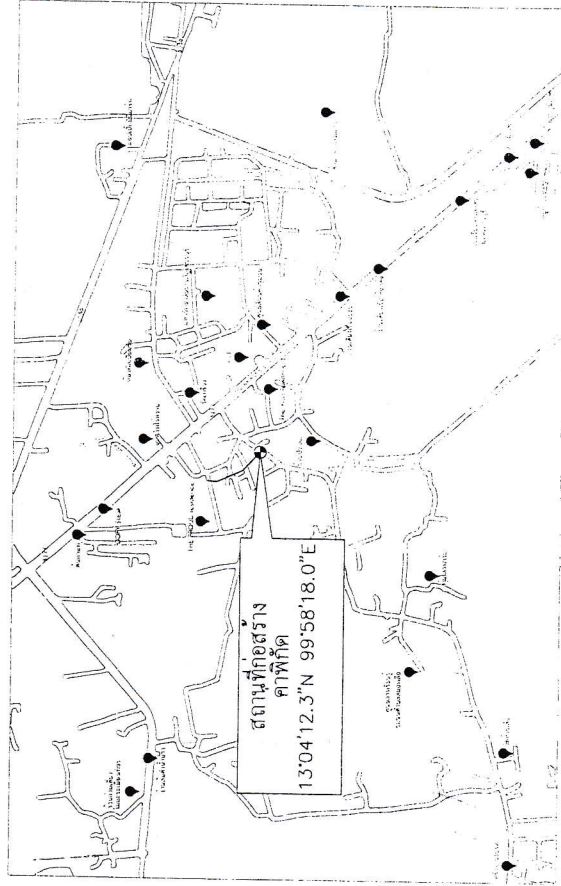

แผนที่สังเขป
 not to scale

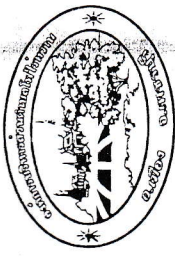

องค์การบริหารส่วนตำบลโพธิ์หลวง	
โครงการก่อสร้าง ก่อสร้างรางระบายน้ำพร้อมบ่อพัก ตั้งแต่บ้านพี่แม่ถึงบ้านช่างดอม	
แม่ที่ถึงบ้านช่างดอม	
สถานที่	หมู่ที่ 4 บ้านเหนือ ต.โพธิ์หลวง อ.เมือง จ.พะเยา
ชื่อแบบ	นายชุมพล ธีรพัฒน์เกียรติ ๕๓๓๙๖๖๖๖๖๖๖๖ ๕๓๑๑๒๒๔
ตรวจสอบ	นายวิชญ์ คุ้มาน ผู้แทนช่างก่อสร้าง
ตรวจสอบ	พันโท ๕
ตรวจสอบ	อ.นันท ธีรรัตน์ วิศวกรฝ่ายช่างโยธา
เห็นชอบ/	อ.สม ๕๓๓
วัตถุประสงค์ เพื่อแก้ไขปัญหาการระบายน้ำในพื้นที่โครงการ	
หน่วยความหมาย ๑:๕๐๐	
แบบแสดง	แผนที่สังเขป
มาตรฐาน	ตามที่ระบุ
วัน/เดือน/ปี	
แผ่นที่	จำนวนแผ่น
2.	8.

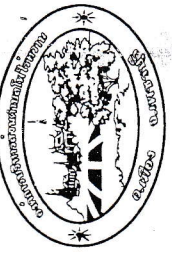

องค์การบริหารส่วนตำบลโพธิ์หวาน	
โครงการก่อสร้าง	
ก่อสร้างรางระบายน้ำ	
พร้อมบ่อพัก ตั้งตำบลบ้านพิ	
แม่โพธิ์บ้านช้างค่อม	
สถานที่	
หมู่ที่ 4 บ้านโพธิ์หวาน ต.โพธิ์หวาน อ.เมือง จ.เพชรบูรณ์	
ชื่อยกแบบ	นายชุมพล ธีรพัฒน์เกียรติ สน.ผู้ควบคุม ๒๕1224
ตรวจสอบ	นายชัย ภู่าน ผู้ควบคุมก่อสร้าง
ตรวจสอบ	ศง.โท
เห็นชอบ	ธวัช ศิริรัตน์ นายก อบจ.เพชรบูรณ์ โทร.๖๖๖ สน.๓๓
หมวดแผนแบบ	
แบบแสดง	
รายการประกอบแบบ	
ม.๓๓๖๖๖๖	
ตามที่จะน	
วัน/เดือน/ปี	
แผ่นที่	3
จำนวนแผ่น	8

รายละเอียดการดำเนินการทั่วไป

1. การก่อสร้างตามสัญญา ให้เป็นไปตามที่กำหนดในแบบและรายการ หากปรากฏว่าแบบและรายการไม่ตรงกันให้ถือเอาส่วนดีเป็นเกณฑ์ โดยเป็นไปตามหลักวิชาการและความเหมาะสม หรือให้อยู่ในดุลพินิจของผู้ควบคุมงาน
2. ให้ผู้รับจ้างแจ้งผู้ควบคุมงาน หรือคณะกรรมการตรวจการจ้างก่อนเข้าทำการก่อสร้างอย่างน้อย 3 วันทำการ
3. ค่าระดับระยะ และขนาดต่างๆ ในแบบกำหนดหน้าว่าเป็นมาตรฐานยกเว้นถ้าเป็นอย่างอื่น การปักผังและทำระดับทั้งหมดจะต้องได้รับความเห็นชอบจากช่างผู้ควบคุมงานก่อน หรือระดับที่ทำการก่อสร้างช่างผู้ควบคุมงานจะเป็นผู้กำหนดในขณะก่อสร้าง
4. ห้ามมิให้วัดขนาดจากแบบให้ผิดถือตัวเลขกำกับ
5. ผู้รับจ้างจะต้องจัดทำเครื่องหมายจราจร, ป้ายเตือน, เครื่องป้องกันอุบัติเหตุและสัญญาณไฟเพื่ออำนวยความสะดวกแก่ผู้สัญจรไปมา ไว้ในบริเวณที่ก่อสร้างจนกว่างานจะแล้วเสร็จ
6. ในขณะก่อสร้างหากเกิดความเสียหายแก่ท่อประปา หรือสาธารณูปโภคอื่นผู้รับจ้างจะต้องรับผิดชอบและออกค่าใช้จ่ายเองทั้งสิ้นซึ่งรวมถึงค่าใช้จ่ายในการเคลื่อนย้ายสาธารณูปโภคที่ติดขวางก่อสร้างด้วย
7. เมื่อผู้รับจ้างทำงานเสร็จเรียบร้อยแล้วต้องตกแต่งบริเวณเขตทางหรือพื้นที่ใช้งานระหว่างทำการก่อสร้างให้เรียบร้อย
8. ผู้ว่าจ้างหรือตัวแทนมีสิทธิในการตรวจสอบวัสดุที่นำมาใช้ในงานช่างและงานที่ได้เสร็จตลอดเวลา การตรวจสอบนี้รวมถึงการตรวจสอบเครื่องจักรและเครื่องมืออุปกรณ์โรงงานและส่วนอื่นที่เกี่ยวข้องกับกิจการงานจ้างจะต้องอำนวยความสะดวกและอำนวยความสะดวกแก่ผู้รับจ้างและนำวัสดุที่มีคุณภาพและมาตรฐานมาแก้ไขจนแล้วเสร็จ
9. การตรวจสอบคุณภาพวัสดุที่นำมาใช้ หากปรากฏว่าคุณภาพไม่ได้ตามข้อกำหนดเป็นภาระของผู้รับจ้างจะต้องแก้ไขหรือนำออกไปและนำวัสดุที่มีคุณภาพและมาตรฐานมาแก้ไขจนแล้วเสร็จ
10. การตรวจสอบคุณภาพงาน หากจำเป็นต้องทำการดู หรือเปิดออก เพื่อการตรวจสอบแต่เดิมเป็นภาระของผู้รับจ้างจะต้องจัดทำใหม่ให้เป็นที่ยอมรับ มีคุณภาพใช้งานได้ กรณีการตรวจสอบนั้นทำภายหลังจากงานผ่านการตรวจสอบขั้นต้นไปแล้ว เมื่อมีการตรวจสอบใหม่พบว่าคุณภาพของงานที่ไม่ได้ผู้รับจ้างจะต้องทำการแก้ไขและดำเนินการใหม่
11. งานคอนกรีตเสริมเหล็ก คอนกรีตที่ใช้เป็นคอนกรีตผสมเสริมกำลังอัดประลัยที่ 28 วันไม่น้อยกว่า 240 กก./ตร.ซม.(แห่งทดสอบทรงลูกบาศก์) และต้องมีใบรับรองผลการทดสอบคอนกรีตจากสถาบันที่เชื่อถือได้รับรอง
12. การทดสอบ Standard Compaction Test ให้เป็นไปตามมาตรฐาน มขผ 2201-57
13. การทดสอบ Modified Compaction Test ให้เป็นไปตามมาตรฐาน มขผ 2202-57
14. การทดสอบค่า CBR ให้เป็นไปตามมาตรฐาน มขผ 2203-57
15. ก่อนลงมือทำงาน ให้ผู้รับจ้างทำการปรับสภาพพื้นที่ทางเดิม ซ่อมเสริมหลุมบ่อให้เสมอ และเมื่อทำงานเสร็จเรียบร้อยแล้วให้ผู้รับจ้างเก็บงบให้เรียบร้อย
16. การบ่มคอนกรีตหลังตักคอนกรีตแล้ว ให้บ่มตามหลักวิชาการช่างอย่างน้อย 7 วันเป็นต้นไป
17. รายการอื่นๆ ที่ไม่ได้ระบุไว้ นอกเหนือจากแบบและรายการ ต้องได้รับความเห็นชอบ และอยู่ในดุลพินิจของผู้ควบคุมงานหรือคณะกรรมการตรวจการจ้างก่อนลงมือทำการก่อสร้างต่อไป

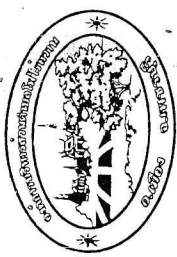

องค์การบริหารส่วนตำบลโพไร่หวาน
โครงการก่อสร้าง
ก่อสร้างรางระบายน้ำ
พร้อมบ่อพัก ตั้งแต่บ้านที่
แม่เที่ยงถึงบ้านช่างดอม

สถานที่
หมู่ที่ 4 บ้านโพไร่หวาน อ.
เมือง จ.เพชรบุรี

ออกแบบ
นายชุมพล ธีรพัฒน์เกียรติ
อ. 0193461204 0811224

ตรวจสอบ
นายวินัย ภูนิาม
ผู้ชำนาญการ

ตรวจสอบ
ศ.จ.โท

เห็นชอบ
อนันต์ ศิริรัตน์
ปลัด อบต.โพไร่หวาน
โพไร่หวาน

อนุมัติ
วิธิตา แจ่มจันทร์
นายก อบต.โพไร่หวาน

หมายเลขแบบ

แบบแสดง

แปลนโครงการ

มาตรฐาน

ตามที่ระบุ

วัน/เดือน/ปี

แผ่นที่ 4

จำนวนแผ่น 8

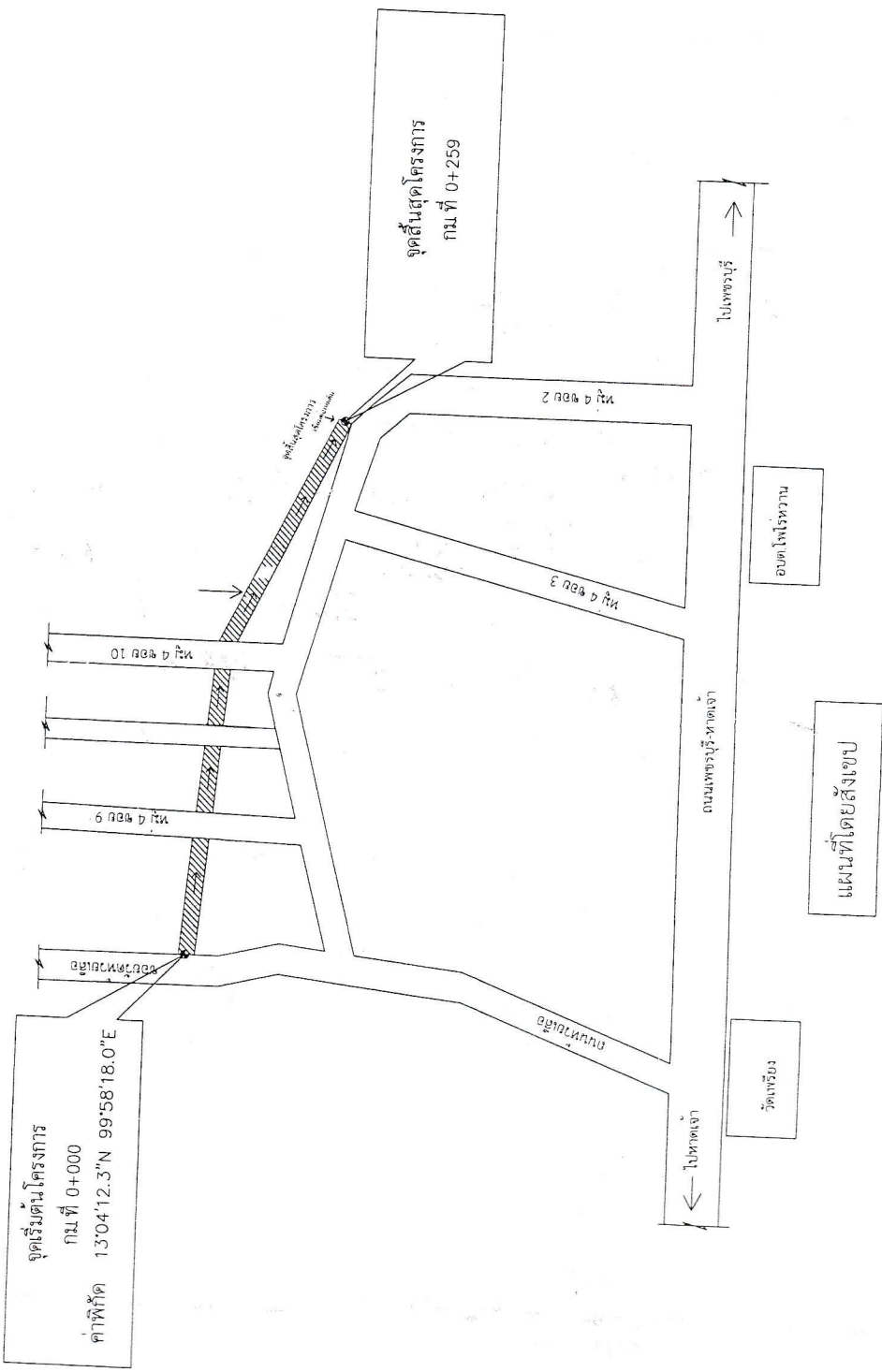

แปลนโครงการ
not to scale

รายละเอียดโครงการ
ก่อสร้างรางระบายน้ำพร้อมบ่อพักตั้งแต่บ้านที่แม่เที่ยงถึงบ้านช่างดอม
หมู่ 4 บ้านโพไร่
สถานที่ก่อสร้าง
หมู่ที่ 4 ต.โพไร่หวาน อ.เมืองเพชรบุรี จ.เพชรบุรี
ขนาดกว้าง 1.00 เมตร ลึก 2.00 เมตร ยาว 259 เมตร

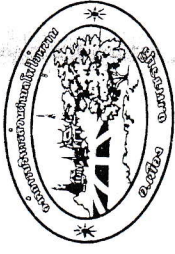

องค์การบริหารส่วนตำบลโพธิ์ไทรหวาน

โครงการก่อสร้าง

ก่อสร้างรางระบายน้ำ
พร้อมบ่อพัก ตั้งตำบลโพธิ์
ไทรหวาน บ้านวังดง

สถานที่ บ้านโพธิ์ ค.โพธิ์ไทรหวาน อ.
เมือง จ.เพชรบุรี

ออกแบบ
นายชุมพล ธีรพัฒน์เกียรติ
ชำนาญการ โทร ๐๖-๓๖๒๒๔

ตรวจสอบ
นายวินัย กุณาม
ผู้อำนวยการ

ตรวจสอบ
ศิงโก

เขียนขอบ
ธนิช ศิริรัตน์
ผู้จัดทำแบบร่าง

หน้า
วัดเอก แจ่มจรัส
นายช่างกำกับร่างแบบตำบลโพธิ์ไทรหวาน

หมายเลขแบบ

แบบแสดง

มาตรฐาน

วันที่เสนอ/รับ

แผ่นที่ 5

จำนวนแผ่น 8

ท่อ PVC $\phi 150 @ 0.50$ ม. ชั้น 13.50

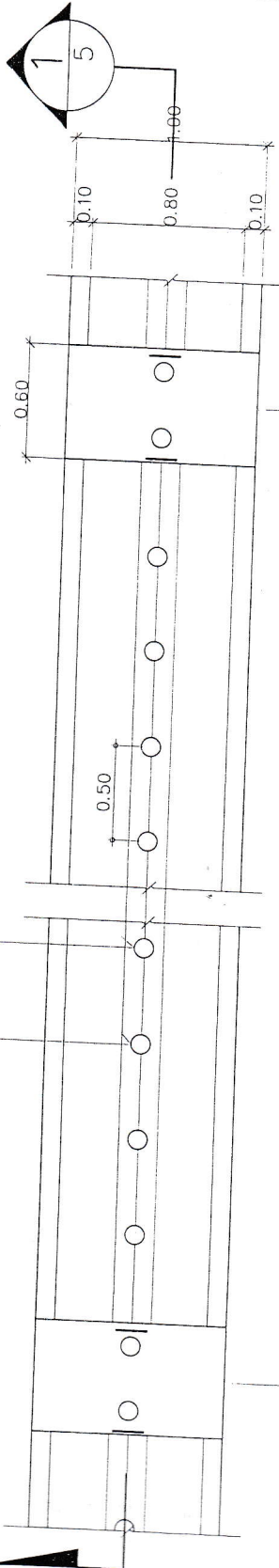

ระยะห่างบ่อพัก 10.00 ม.

รูปแปลน
มาตราส่วน 1:25

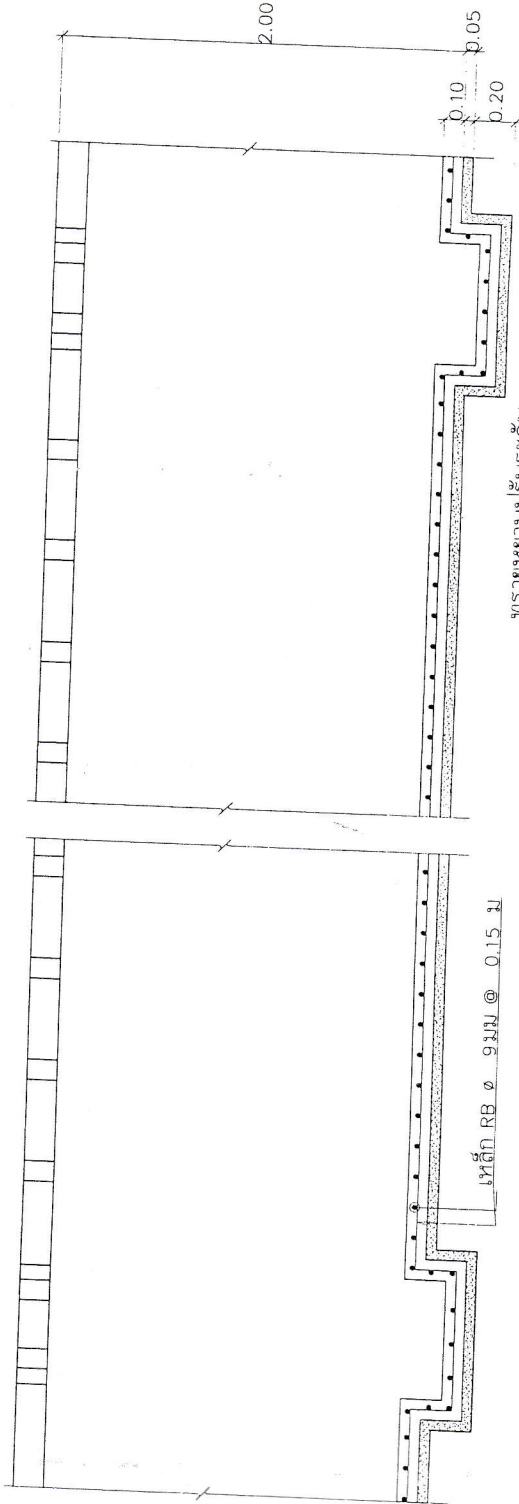

เหล็ก RB $\phi 9$ มม. @ 0.15 ม.

ระยะห่างบ่อพัก 10.00 ม.

รูปตัด 1-1
มาตราส่วน 1:25

ทรายหยาบปรับระดับ



องค์การบริหารส่วนตำบลโพธิ์หวาน
โครงการก่อสร้าง
ก่อสร้างรางระบายน้ำ
พร้อมบ่อพัก ตั้งตำบลโพธิ์
แม่ทิงถึงบ้านข้างดง

สถานที่ 4 บ้านหริ่ง ต.โพธิ์หวาน อ.
เมือง อุทัยธานี

ชื่อ/นามบ
นายชุมพอง อธิพัฒน์เกียรติ
ธัญญะภรณ์ ๑๕.๑.๒๕๖

ประวัติ/ชื่อ
นายวินัย กุ่มนวม
ผู้อำนวยการ

ตำแหน่ง
นาย ชีวรัตน์
ปลัด อบต.โพธิ์หวาน

เห็นชอบ
ผู้ตรวจ
ผู้ตรวจ
นายเจษฎา งามใจรัฐ
นายก อบต.โพธิ์หวาน

หมายเลขแบบ
แบบแสดง
แบบขยาย(2)

มาตรฐาน
ตามที่ระบุ

วันที่/เดือน/ปี

แผ่นที่ 6 จำนวนแผ่น 8

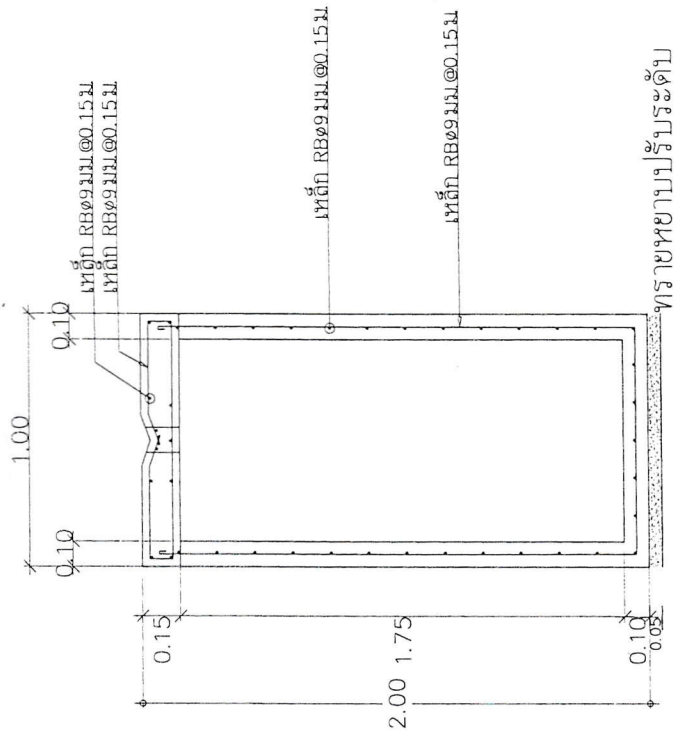

รูปตัดขวาง
มาตรฐาน 1:20

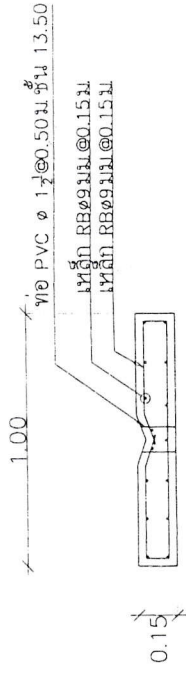

รูปตัดขวาง
มาตรฐาน 1:20

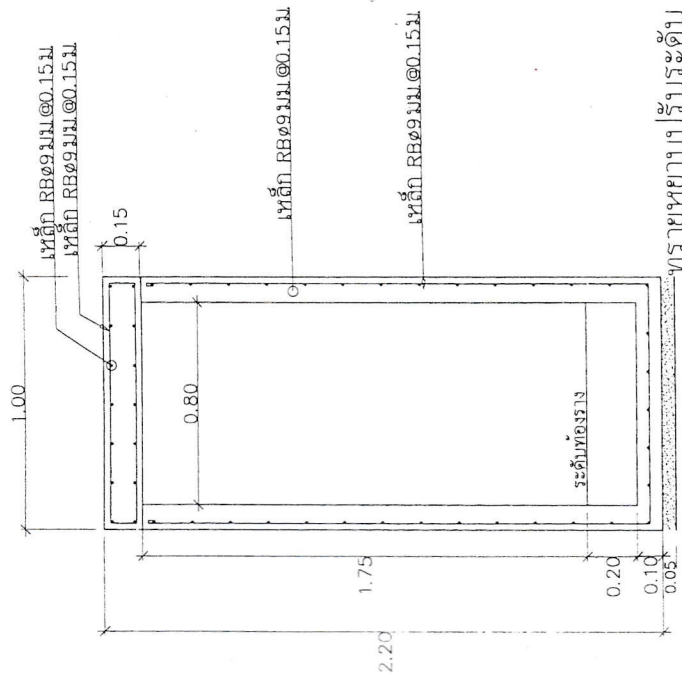

รูปตัดบ่อพัก
มาตรฐาน 1:20

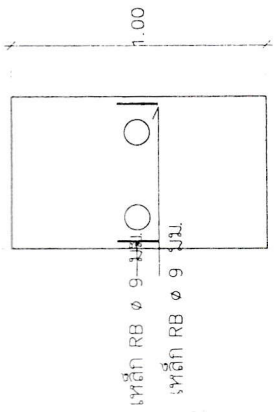

รูปตัดบ่อพัก
มาตรฐาน 1:20

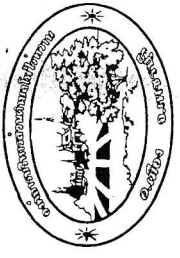

องค์การบริหารส่วนตำบลโพไร่หวาน
โครงการก่อสร้าง

ก่อสร้างรางระบายน้ำ
พร้อมบ่อพัก ตั้งแต่บ้านพี่
แม่ขี้ตังถึงบ้านขางดุม

สถานที่
หมู่ที่ 4 บ้านโพธิ์ อ.โพไร่หวาน อ.
เมือง จ.เพชรบุรี

ชื่อ/นาม
นายชุมพล วีรพัฒน์เกียรติ
สัญญาประชาบาล ต่อ 1224

ตรวจสอบ
นายวินัย ฤนิมา
ผู้อำนวยการงาน

ตรวจสอบ
พันโท
ธนัท ศิริรัตน์
ปลัดกองบริหารงานโครงการ

เห็นชอบ
สีเมธา
วิไลยา แฉงษ์วิเศษ
นายช่างเทคนิคงานศิลปสถาปัตย์

หมวด/เขต/แบบ

แบบแสดง
ป้ายโครงการ

ขนาด/ค่า
ตามที่ระบุ

วัน/เดือน/ปี

แผ่นที่ 7
จำนวนแผ่น 8

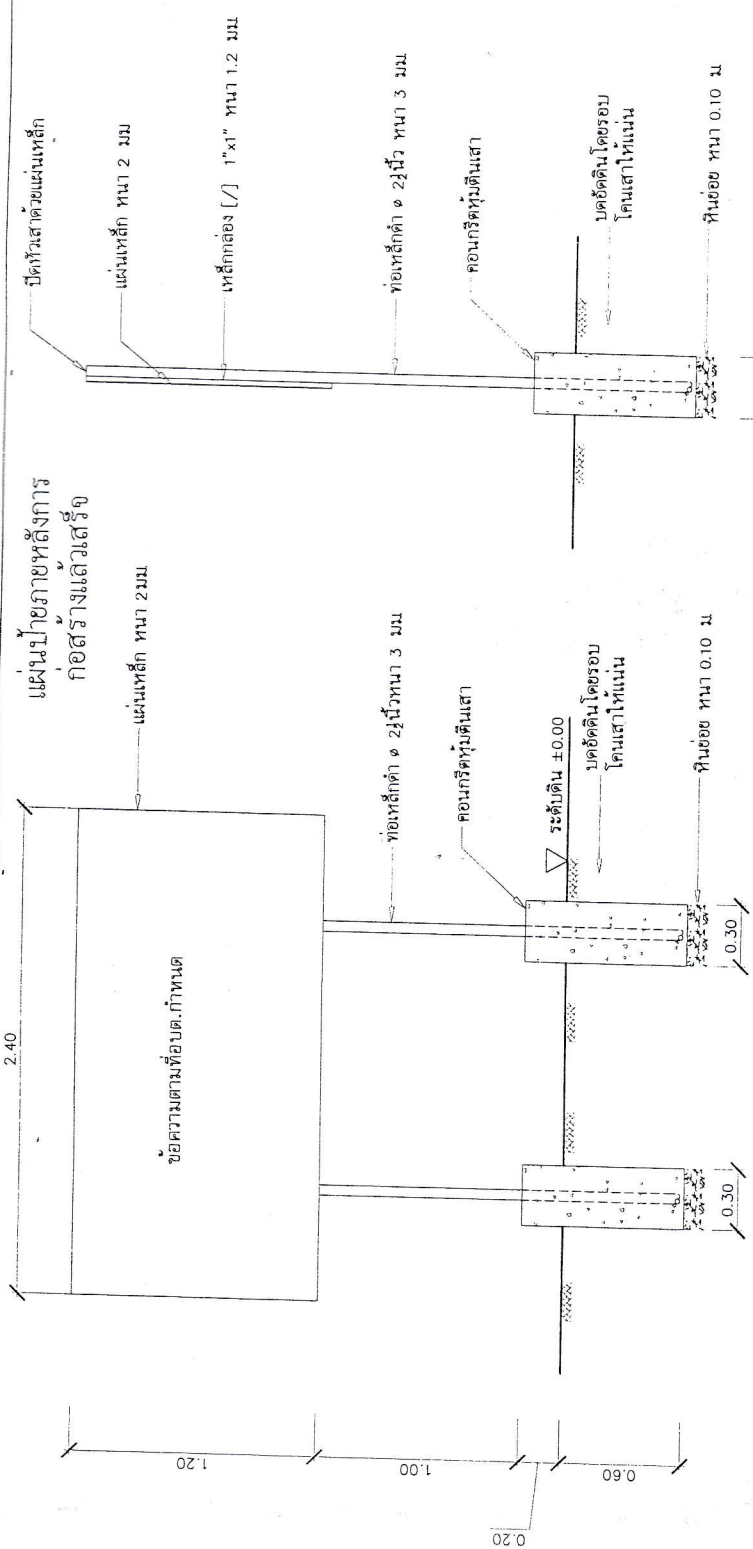

รูปด้านข้าง

รายการประกอบแบบ

1. พื้นปาดและเสา ให้ทำสีกันสนิมก่อน 2 ครั้ง แล้วทาสีด้วยสีน้ำมันสีเขียว (สีด้านหน้าและด้านหลัง)
2. ตัวหนังสือสีขาว โดยให้กำหนดขนาดและตำแหน่งตามความเหมาะสม แต่ต้องอิงความตามแบบที่
อบต. กำหนด
3. ตัวป้ายใช้แผ่นเหล็ก ขนาด 1.20x2.40 เมตร หนา ๓ นิ้ว
4. ตำแหน่งการติดตั้งป้ายให้คำนึงถึงความเหมาะสมกับพื้นที่ ความสวยงามและความปลอดภัยผู้ควบคุมงาน
เป็นผู้กำหนด

แผ่นป้ายภายหลังการก่อสร้างแล้วเสร็จ มีรายละเอียดดังนี้

- (1) ชื่อองค์กรปกครองส่วนท้องถิ่น
 - (2) ประเภทและชนิดสิ่งก่อสร้าง
 - (3) มีงบประมาณที่ทำการก่อสร้าง
 - (4) วงเงินค่าก่อสร้าง และแหล่งเงินที่ก่อสร้าง
 - (5) ระยะเวลาที่ผู้รับจ้างรับประกันความชำรุดบกพร่องตามสัญญา
- (กำหนดวันเริ่มต้นและวันสิ้นสุดการรับประกัน)

รูปด้านหน้า

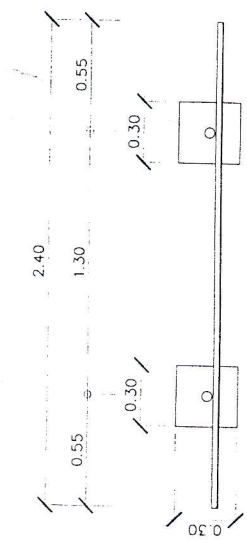

รูปแปลน



องค์การบริหารส่วนตำบลโพธิ์โพธิ์
โครงการก่อสร้าง
ก่อสร้างรางระบายน้ำ
พร้อมบ่อพัก ตั้งที่บ้านพิ
แม่ทึงถึงบ้านนางอุดม
สถานที่ บ้านโพธิ์ ต.โพธิ์โพธิ์ อ.
เมือง จ.เพชรบุรี

ชื่อแบบ	นายชุมพล อธิพัฒน์เกียรติ อ.ช.พ.ก.บ.บ.ร. ๑๖11224
ตรวจสอบ	นายวินัย กุญแจ ผู้ชำนาญการ
ตรวจสอบ	ศ.ก.ก. อ.น.ช. ศิริรัตน์ ปลัดตำหนักชำนาญการ
เห็นชอบ	อ.ก.ก. วิมลย์ อ.เจ.ม.จ.ร. นายก อบจ. เพชรบุรี
หมายเหตุแบบ	

แบบแสดง	ป้ายประชาสัมพันธ์
มาตรฐาน	ตามที่ระบุ
วัน/เดือน/ปี	
แผ่นที่	8
จำนวนแผ่น	8

แผนผังในระหว่งการ
ดำเนินการก่อสร้าง

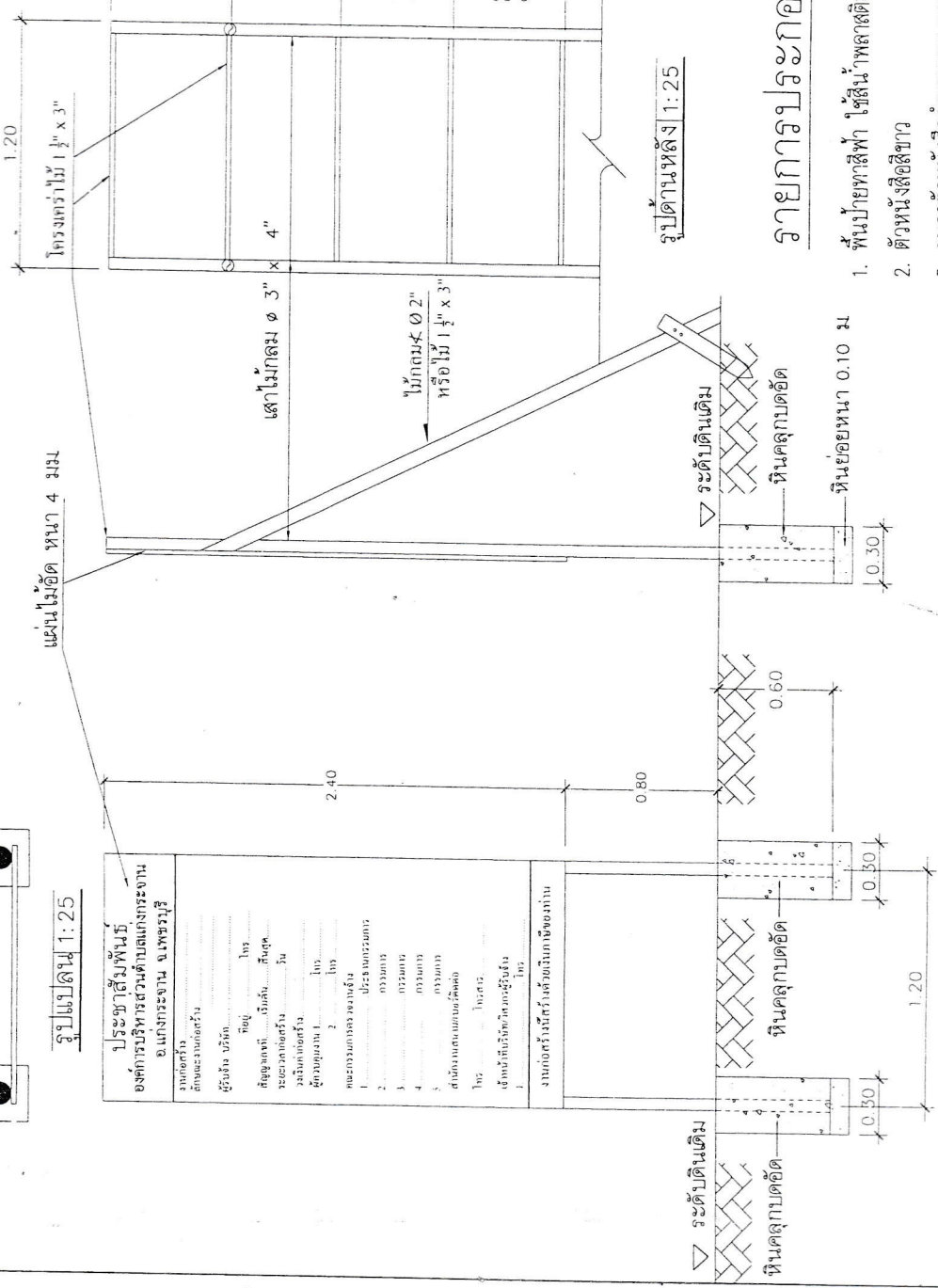

รูปด้านหลัง 1:25

รายการประกอบแบบ

1. พิมพ์รหัสฟ้า ใช้สีน้ำพลาสติกหรือแผนผังวินิลติดที่
2. ตัวหนังสือสีเขียว
3. ขนาดตัวหนังสืออีกพันตมความเหมาะสม
4. ขนาดความสูงแบบกำหนด
5. แผนผังใช้ดินขนาดกว้าง 1.20 ม ยาว 2.40 ม หน้า 4 มม

รูปด้านหน้า 1:25

หมายเหตุ
- ให้ทำการติดตั้งป้ายชั่วคราว 2 ป้าย ที่บริเวณจุดเริ่มต้น และจุดสิ้นสุดโครงการ ในตำแหน่งที่สามารถมองเห็น ได้ชัดเจน

ผู้ตรวจการ

1. ชื่อองค์กรปกครองส่วนท้องถิ่น พร้อมหมายเลขโทรศัพท์
2. ประเภทและชนิดของสิ่งก่อสร้าง
3. ปริมาณงานก่อสร้าง
4. ชื่อ ที่อยู่ หมายเลขโทรศัพท์ของรับจ้าง
5. ระยะเวลาเริ่มต้น และระยะเวลาสิ้นสุด รวมระยะเวลาก่อสร้างทั้งสิ้น
6. วงเงินงบประมาณที่ได้จัดไว้ให้รับเงินที่ได้รับ
7. ราคาของก่อสร้าง
8. วงเงินค่าก่อสร้างตามที่ได้ลงนามในสัญญาจ้าง
9. ชื่อกรรมการตรวจจ้าง และผู้ควบคุมงานพร้อมหมายเลขโทรศัพท์